

KOMMUNEPLANENS AREALDEL FRØYA 2022-2034

Kartblad 2 av 2 Øyrekka

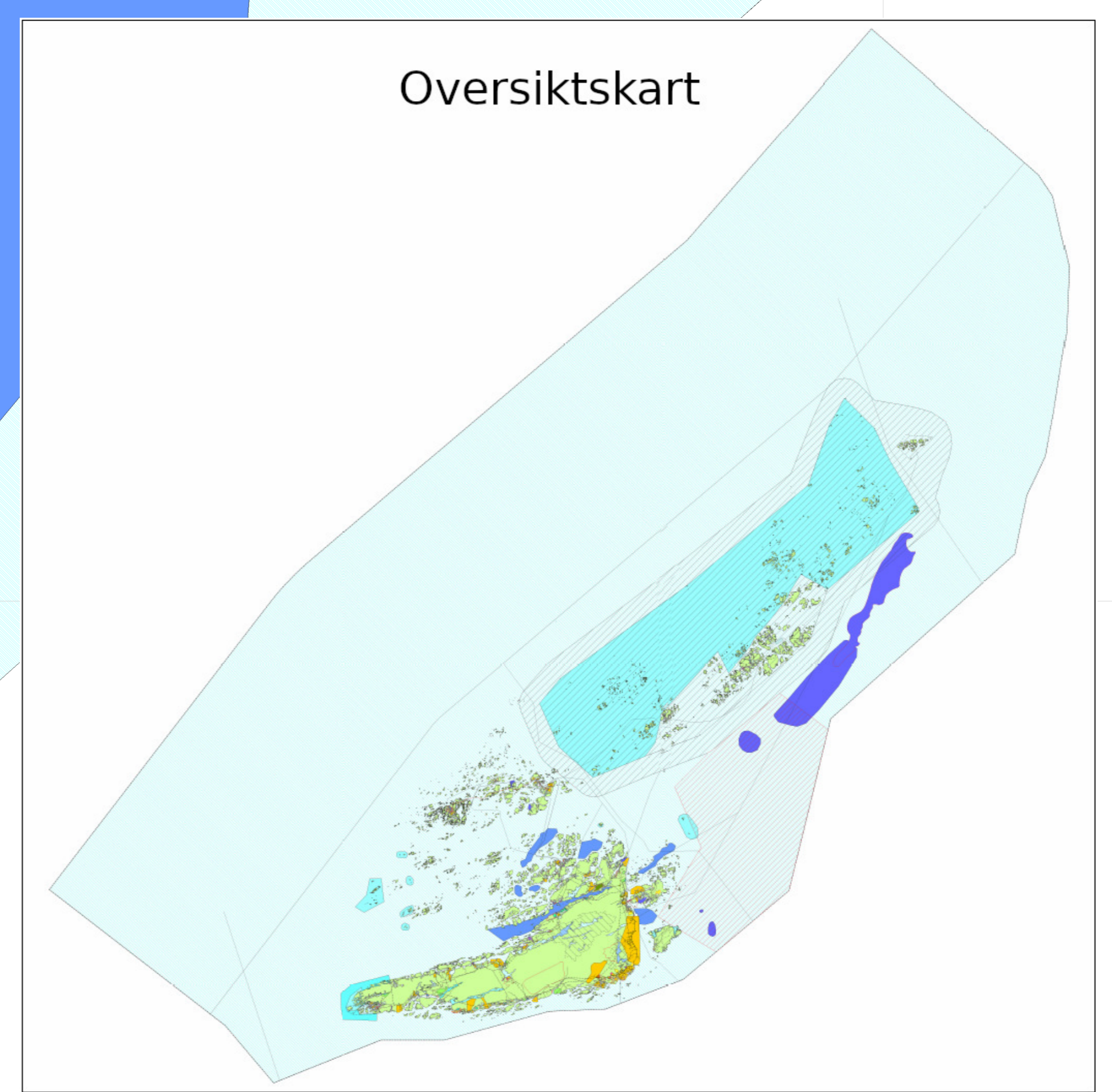
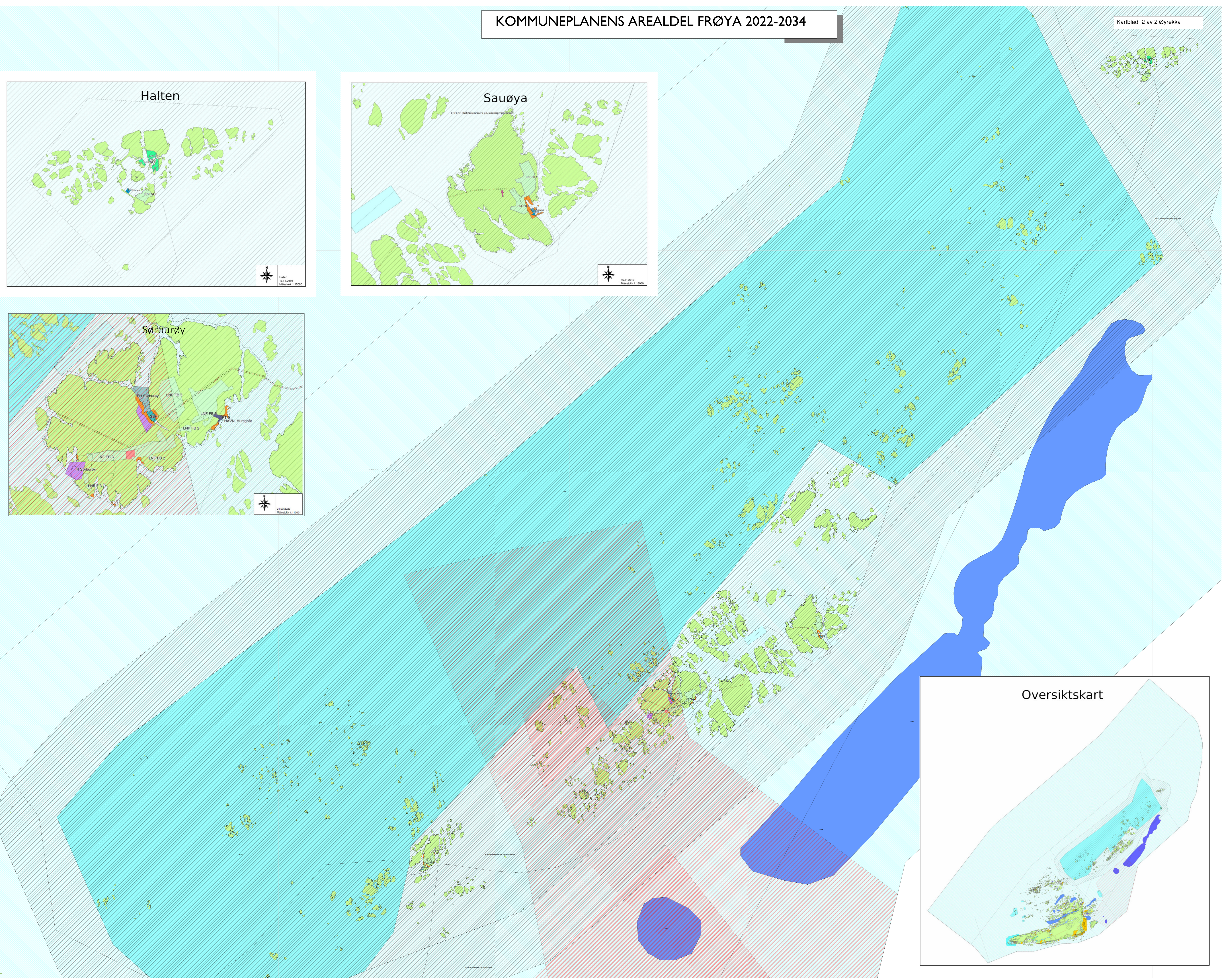
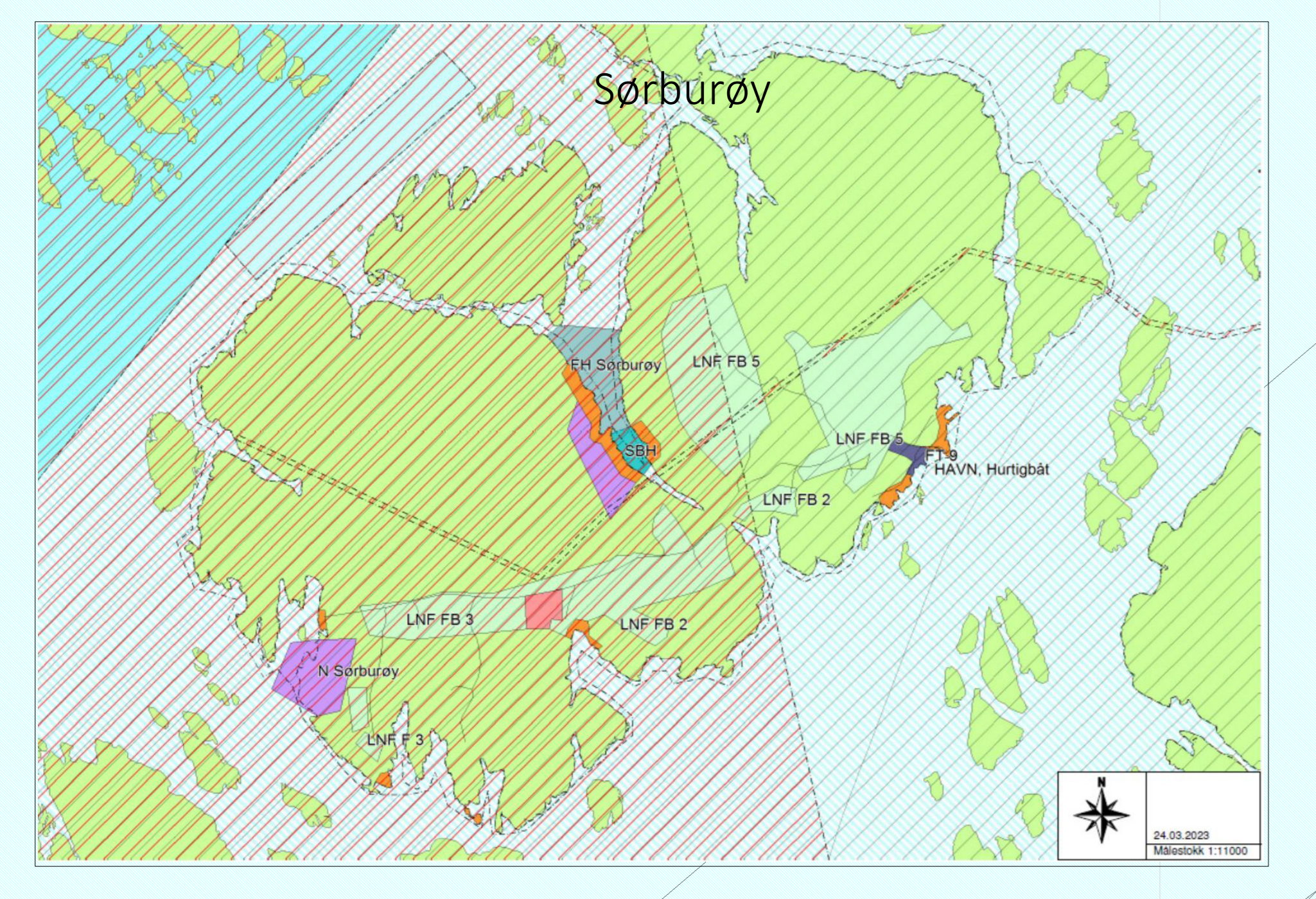
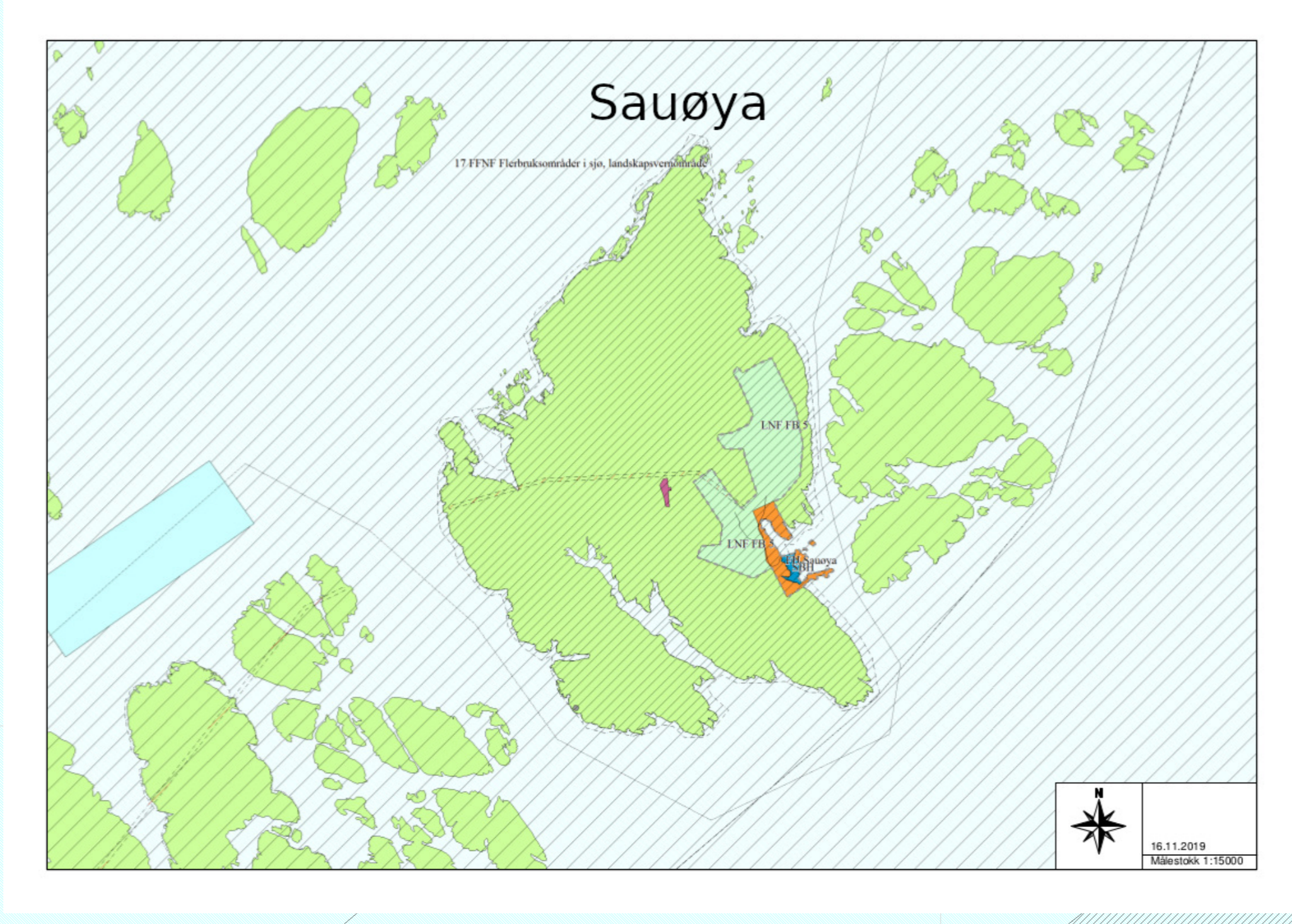
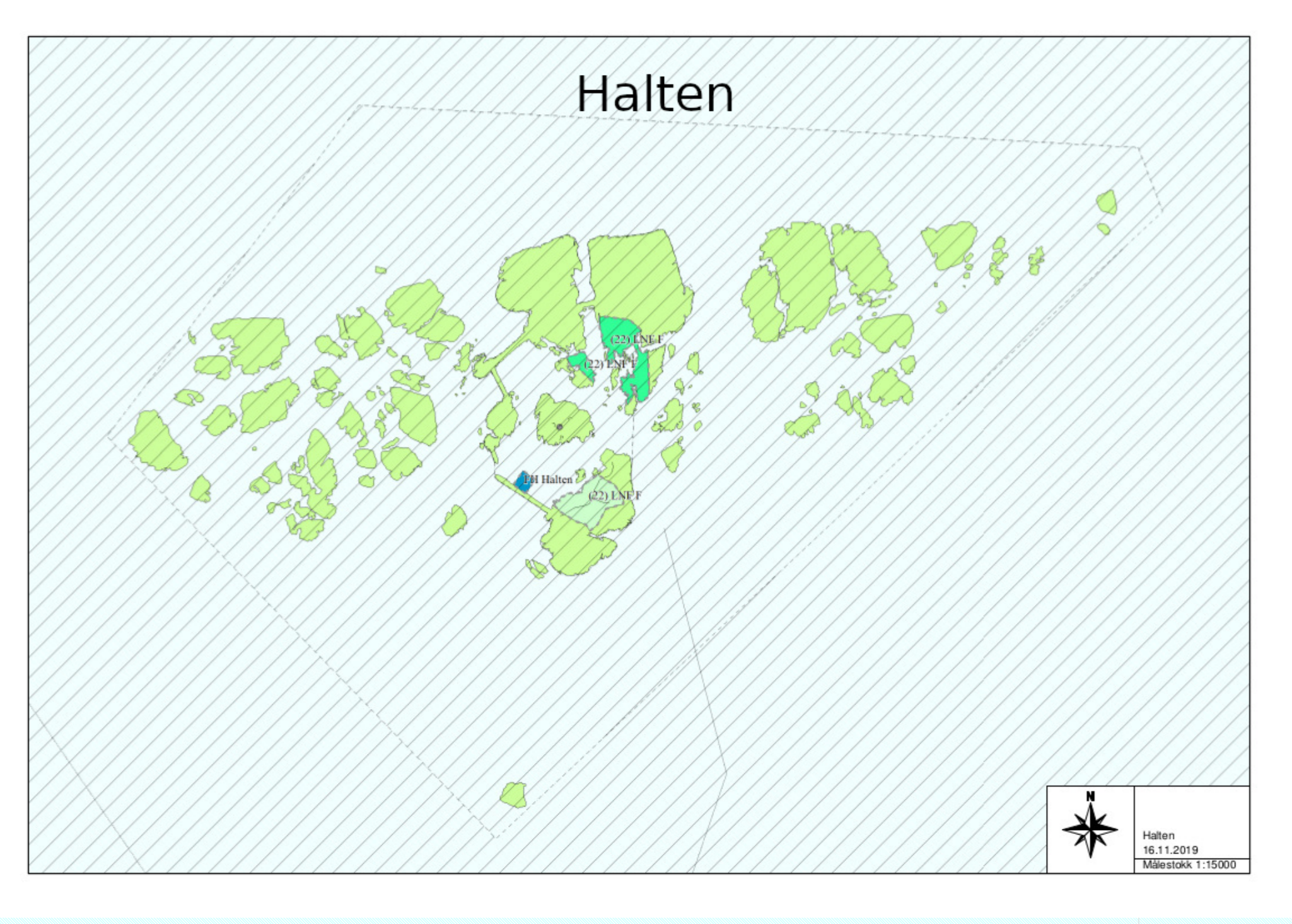

TEGNFORKLARING

- Plandata**
Reguleringsplan-Felles for PBL 1985 og 2008
- Planens begrensning
- Kommuneplan-Bebyggelse og anlegg (PBL2008 §11-7 NR.1)**
- Bebyggelse og anlegg - nåværende
 - Boligbebyggelse - nåværende
 - Boligbebyggelse - fremtidig
 - Fritidsbebyggelse - nåværende
 - Forrening - nåværende
 - Tjenesteyting - nåværende
 - Tjenesteyting - fremtidig
 - Fritids- og turistformål - nåværende
 - Fritids- og turistformål - fremtidig
 - Næringsbebyggelse - nåværende
 - Næringsbebyggelse - fremtidig
 - Idrettsanlegg - nåværende
 - Andre typer bebyggelse - nåværende
 - Andre typer bebyggelse - fremtidig
 - Grav og urnelund - nåværende
 - Kombinert bebyggelse og anleggsformål - nåværende
 - Kombinert bebyggelse og anleggsformål - fremtidig
- Kommuneplan-Samferdselsanlegg og teknisk infrastruktur (PBL2008 §11-7 NR.2)**
- Samferdselsanlegg og teknisk infrastruktur - nåværende
 - Samferdselsanlegg og teknisk infrastruktur - fremtidig
 - Havn - nåværende
 - Parkering - nåværende
 - Parkering - fremtidig
- Kommuneplan-Grønnstruktur (PBL2008 §11-7 NR.3)**
- Frionråde - nåværende
- Kommuneplan-Landbruk-, natur- og friluftsmål samt reindrift (PBL2008 §11-7 NR.5)**
- LNFR-areal - nåværende
 - LNFR-areal - fremtidig
 - LNFR-areal -Spredt bolig-,fritids-og næringsbebyggelse - nåværende
 - LNFR-areal -Spredt bolig-,fritids-og næringsbebyggelse - fremtidig
 - LNFR-areal -Spredt boligbebyggelse - nåværende
 - LNFR-areal -Spredt fritidsbebyggelse - nåværende
- Kommuneplan-Bruk og vern av sjø og vassdrag(PBL2008 §11-7 NR.6)**
- Bruk og vern av sjø og vassdrag med tilhørende strandsone - nåværende
 - Bruk og vern av sjø og vassdrag med tilhørende strandsone - fremtidig
 - Farleder - nåværende
 - Småbåthavn - nåværende
 - Småbåthavn - fremtidig
 - Fiske - nåværende
 - Alvakultur - nåværende
 - Drikkevann - nåværende
 - Naturområde vann - nåværende
 - Friluftsområde - nåværende
 - Kombinerte formål sjø og vassdrag - nåværende
 - Havneområde i sjø - fremtidig
- Kommuneplan-Hensynsoner (PBL2008 §11-8)**
- Faresone - Brann-eksplosjonstare
 - Faresone - Høyspeningsanlegg (inkl. høyspentkabler)
 - Faresone - Sone for militær virksomhet
 - Sikringsone - Nedslagsfelt drikkevann
 - Anglitthensynsone - Hensyn landskap
 - Anglitthensynsone - Bevaring naturmiljø
 - Anglitthensynsone - Bevaring kulturmiljø
 - Anglitthensynsone - Randområder til nasjonalpark/landskapsvernområde
- Kommuneplan-Linje- og punktsymboler(PBL2008)**
- Faresone grense
 - Sikringsonegrense
 - Anglitthensynsgrense
 - Bestemmelsegrense
 - Byggegrense
- Felles for kommuneplan PBL 1985 og 2008**
- Planområde
 - Planens begrensning
 - Grense for areallformål
 - Hovedveg - nåværende
 - Farled - nåværende
- Abcde 123 Kommune(del)plan - påskrift

Kartopplysninger

Kilde for basiskart: Geovekst/Frøya kommune
 Dato for basiskart: 06.02.2023
 Koordinatsystem: UTM 32 Nord / Euref89
 Høydegrunnlag: NN 2000

Ekvidistans 10 m
 Kartmålestokk 1:40000
 0 500 1000 1500 m

KOMMUNEPLANENS AREALDEL
 MED TILHØRENDE REGULERINGSBESTEMMELSER

Frøya kommune

Arealplan-ID: 5014202107
 Forslagstiller: Frøya kommune
 Kartprodusent: Frøya kommune

SAKSBEHANDLING ETTER PBL AV 2008	SAKS-NR.	DATO	SIGN.
Revisjon			
Kommunestyrets vedtak:	6/23	27.04.2023	
Vedtatt			
Offentlig ettersyn fra 01.07.2022 til 17.08.2022			
2. gangs behandling i kommunestyret	113/22	29.06.2022	
Offentlig ettersyn fra 04.04.2022 til 20.05.2022			
1. gangs behandling i kommunestyret	53/22	29.03.2022	
Kunngjøring av oppstart av planarbeidet	143/21	17.08.2021	
PLANEN UTARBEIDET AV: Frøya kommune			PLANNR. TEGNNRSAKSBEH.
Kart revidert: 24.03.2023			5014202107